

**【早割】12/31まで** **NEWS!!** 新年長(現年中)児テスト会⇒火・土曜日に!!  
**30年連続全員合格のカーサ・フェミニナにお任せ下さい!!**

30年連続全員合格(正会員)  
**カーサ・フェミニナ教育研究所**  
 札幌・仙台・東京・横浜・名古屋・京都・  
 大阪・神戸・岡山・広島・香川・福岡  
 TEL: 0120-53-2327  
 FAX: 0120-56-2327  
 http://www.casa-feminina.com  
**カーサ・フェミニナ 検索**  
 amazon.com 30万冊  
 SECURED BY RapidSSL

# 新年長(現年中)児 幼児テストA・B [3]



**日本一の 小学校受験正会員**  
**30年連続全員合格!**

2020年度 合格実績(レッスン生・ルナ生・テスト会員含む)

- (小学校受験)  
 敬愛小(福岡) 西山学院小(福岡) 福岡雙葉小(福岡) 福岡海星小(私) 麻生学園小(私) 明治学園小(私) 敬愛小(私) 日新館小(私)  
 和光小(東京) LCA国際小(東京) 映皇国際小(千葉) 昭和学院小(千葉) 明星小(千葉) 浦和ルーテル学院小(埼玉) 星野学園小(埼玉)  
 西山女学園大附属小(愛知) 南山大附属小(愛知) 名進研小(愛知) 才教学園小(長野) 国立音大附属小(東京) 晃華学園小(東京) 自由学園初(東京) 清泉インターナショナルスクール(東京)

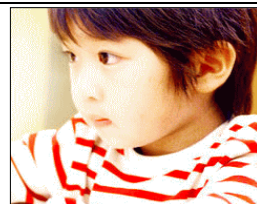

**早割**  
 テスト会員お申込みは  
**50%OFF**

2020年度入試傾向		初めて受験する方へ	◇受験料(1回当たり)◇		
学校名	A・Bテスト 内容出題比	当テスト会を初めて受験される方は、Aテストを無料で体験できます。2回目からは割引価格で受験できるテスト会員へのご入会をお勧め致します。 12/31までのお申込みは <b>50%OFF!!</b>	テスト会員とは、志望校入試日までの残り回数の会員代金を前納された方です。(テスト会員になると半額!!)		
福教大附属小(国)	A:B=5:5	テスト会の種類	テスト会員(毎回)	シングル(1回ずつ)	
西南学院小(私)	A:B=4:6		新年長児Aテスト	各6,000円	各12,000円
福岡雙葉小(私)	A:B=4:6	新年長児Bテスト	各6,000円	各12,000円	
リッテンホール小(私)	A:B=4:6	12月からの全39回 年長児ABテスト	468,000円	936,000円	
福岡海星小(私)	A:B=4:6				
麻生学園小(私)	A:B=6:4				
明治学園小(私)	A:B=4:6				
敬愛小(私)	A:B=4:6				
日新館小(私)	A:B=4:6				

## 2022年度入試用 テスト会 実施スケジュール

時間	曜日	火曜日		土曜日				
		2020年10~12月		2020年10~12月		2021年1~12月		
		A・Bテスト	15:30~16:00	12:30~13:00	14:00~14:30	レッスン	16:00~17:00	13:00~14:00
日程	第7回	12/1(火)	12/5(土)	第27回	6/15(火)	6/19(土)		
	第8回	12/8(火)	12/12(土)	第28回	7/6(火)	7/3(土)		
	第9回	12/15(火)	12/19(土)	第29回	7/13(火)	7/10(土)		
	第10回	1/12(火)	1/16(土)	第30回	7/20(火)	7/17(土)		
	第11回	1/19(火)	1/23(土)	第31回	8/3(火)	8/7(土)		
	第12回	1/26(火)	1/30(土)	第32回	8/17(火)	8/21(土)		
	第13回	2/2(火)	2/6(土)	第33回	8/24(火)	8/28(土)		
	第14回	2/9(火)	2/13(土)	第34回	9/7(火)	9/4(土)		
	第15回	2/16(火)	2/20(土)	第35回	9/14(火)	9/11(土)		
	第16回	3/2(火)	3/6(土)	第36回	9/21(火)	9/18(土)		
	第17回	3/9(火)	3/13(土)	第37回	10/5(火)	10/2(土)		
	第18回	3/16(火)	3/27(土)	第38回	10/12(火)	10/9(土)		
	第19回	4/6(火)	4/3(土)	第39回	10/19(火)	10/16(土)		
	第20回	4/13(火)	4/10(土)	第40回	11/2(火)	11/6(土)		
	第21回	4/20(火)	4/17(土)	第41回	11/9(火)	11/13(土)		
	第22回	5/11(火)	5/15(土)	第42回	11/16(火)	11/20(土)		
	第23回	5/18(火)	5/22(土)	第43回	12/7(火)	12/4(土)		
	第24回	5/25(火)	5/29(土)	第44回	12/14(火)	12/11(土)		
	第25回	6/1(火)	6/5(土)	第45回	12/21(火)	12/18(土)		
	第26回	6/8(火)	6/12(土)					

～推薦の言葉～  
 私はカーサ・フェミニナ教育研究所を推薦いたします。  
 米国コーネル大学教授 (ノーベル化学賞受賞) ロナルド・ホフマン博士  
 福岡教育大学名誉教授 内山信先生  
 福岡教育大学名誉教授 永島龍一先生  
 筑波大学名誉教授 牧登先生  
 九州大学教授 吉澤一成先生



**【合格おめでとうございます!!】**

西南学院小学校 合格 M・K  
 いまいせんせいへ  
 せいなんしょうがつこうにござくしました。いまいせんせいのわかりやすいおしえかたがよかったです。まいにちテキストがらばりました。ほんぼんは、きんちょうしたけどがんばりました。  
 おにいちゃんといっしょにござくしていくのがたのしみです。  
 ありがとうございました。

会場 **ももちハイアット会場**  
 ザ・レジデンシャルスイート福岡(ハイアット百道) 1602教室 (6階の左奥)  
 福岡市早良区百道浜1-3-70  
 ※フロントでカーサの会員証を提示すると、駐車券が半額になります。

※お申し込みの方は、メール 又は TEL 又は FAXにてお申し込みの後、お振込下さい。

**新年長(現年中)児 幼児テスト会員申込書** FAX: 0120-56-2327

※お申込みの口にはノを記入のうえ、( )には回数をご記入ください。

1. 曜日 <input type="checkbox"/> 火曜日 <input type="checkbox"/> 土曜日 ふりがな	2. テスト会種別 <input type="checkbox"/> 幼児A <input type="checkbox"/> 幼児B	3. 会員種別 <input type="checkbox"/> テスト会員 <input type="checkbox"/> シングル ( 回~ 回)	4. 代金合計 円
生徒氏名	生徒生年月日	保護者氏名	
住所	〒	志望校	第1志望 第2志望
TEL ( )	携帯 ( )	メール	

- 【持ってくる物】**  
 ●鉛筆(2B)2本  
 ●クレヨン(16色)  
 ●はさみ ●カップのり  
 ●セロテープ  
 ●ぬれティッシュ  
 ●ハンカチ ●水筒

**振込先**  
 西日本シティ銀行  
 西新町支店  
 普通預金 1224761  
 「株式会社カーサ・フェミニナ 教育研究所」

1. 日程・会場の追加・変更には、主催者に従います。 2. 採点の基準については、当会に一任します。  
 ※日程・会場は変わる場合もございますので、必ず前日にHPでご確認ください。  
 ※一旦受領しました受験料については一切返金できませんのでご了承ください。  
 ※弊社では、著作権や物販上の各種トラブル、クレーム処理に関しましては、全て顧問弁護士、弁理士を通じてご連絡申し上げます。  
 ※各種テストでの成績優秀者(上位2分の1)は、受験者に配布する全体成績表にて氏名をイニシャルで掲載致しますので、ご了承ください。  
 ※カーサでは個人情報保護法に基づき、申込書に記入いただいた個人情報は、講座・幼児テスト等の当社で提供するサービス以外の用途には使用致しません。  
**★テスト結果は初めての方にはメールで、テスト会員の方には次回にお渡しいたします。(最終回はメール)**